

Instytut Postępowania Twórczego sp. z o.o. w Łodzi
wpisana do rejestru przedsiębiorców Krajowego Rejestru Sądowego przez Sąd Rejonowy dla Łodzi-Śródmieścia w
Łodzi pod numerem 000094536, NIP 7290109624, REGON 470565146,
ul. Rewolucji 1905 r. nr 52, 90-213 Łódź

**Program Rozwoju instytucji opieki nad dziećmi w wieku do lat 3 MALUCH + 2022-2029
podmioty inne niż jst/ tworzenie miejsc opieki**

ZAPYTANIE OFERTOWE

dotyczące postępowania na udzielenia zamówienia

**dotyczące dostawy drzwi zewnętrznych wejściowych wraz z montażem na
potrzeby żłobka.**

w ramach realizacji zadania pod nazwą:

**„Utworzenie 40 nowych miejsc opieki w ramach programu „MALUCH+” 2022-2029
w Żłobku „Tęczowy Świat Dziecka” w Łodzi przy ul. Pomorskiej 83/85”**

realizowanego na podstawie umowy nr 31/FERS/P/2024 zawartej pomiędzy

Skarbem Państwa – Wojewodą Łódzkim

a

Instytutem Postępowania Twórczego Sp. z o.o. z siedzibą w Łodzi przy ul. Rewolucji 1905 r.
nr 52, 90-213 Łódź, wpisanym do Rejestru Przedsiębiorców Krajowego Rejestru Sądowego
prowadzonego przez Sąd Rejonowy dla Łodzi – Śródmieścia w Łodzi, pod numerem KRS
0000094536, NIP 7290109624 REGON 470565146

Instytut Postępowania Twórczego sp. z o.o. w Łodzi
wpisana do rejestru przedsiębiorców Krajowego Rejestru Sądowego przez Sąd Rejonowy dla Łodzi-Śródmieścia w
Łodzi pod numerem 000094536, NIP 7290109624, REGON 470565146,
ul. Rewolucji 1905 r. nr 52, 90-213 Łódź

**Program Rozwoju instytucji opieki nad dziećmi w wieku do lat 3 MALUCH + 2022-2029
podmioty inne niż jst/ tworzenie miejsc opieki**

Data:

11.10.2024 r.

Nazwa oraz adres zamawiającego:

Instytut Postępowania Twórczego Sp. z o.o., z siedzibą w 90-213 Łódź, Rewolucji 1905 r. nr 52

Tryb przeprowadzenia zamówienia:

Postępowanie o udzielenie zamówienia realizowane jest w oparciu o zasadę konkurencyjności i przejrzystości, tak aby wydatkowanie środków nastąpiło celowo, rzetelnie, racjonalnie i oszczędnie, zgodnie z § 2 ust 10 umowy nr 31/FERS/P/2024.

Zwracamy się z prośbą o przedstawienie oferty na:

Opis przedmiotu zamówienia: dostawa oraz montaż fabrycznie nowych, kompletnych drzwi zewnętrznych wejściowych PCV lub aluminiowych, zamykane na klucz, bez wymagań przeciwpożarowych. Wymiary oraz podział stolarki drzwiowej zgodnie z załącznikiem nr 1.

Kryteria oceny ofert - wybór najkorzystniejszej oferty nastąpi w oparciu o następujące kryteria:

Nazwa kryterium: cena brutto

Waga kryterium: 100%

Termin rozpoczęcia – do 15.11.2024 r.

Opis sposobu przyznawania punktacji za spełnienie danego kryterium:

Cena brutto oferty - znaczenie procentowe kryterium: 100 %

Max. ilość punktów: 100 pkt.

Zasady punktacji: $C_p = (C_n/C_o) \times 100$

C_p – punkty za cenę brutto danej ofert,

C_n – cena brutto z najniższej ofert,

C_o – cena brutto z oferty, dla której liczymy punkty.

Opis: liczymy iloraz ceny brutto najniższej oferty do badanej oferty, następnie wynik mnożymy x 100.

Termin składania ofert:

Termin na złożenie oferty wynosi 14 dni kalendarzowych od dnia następnego po upublicznieniu zapytania ofertowego.

Instytut Postępowania Twórczego sp. z o.o. w Łodzi
wpisana do rejestru przedsiębiorców Krajowego Rejestru Sądowego przez Sąd Rejonowy dla Łodzi-Śródmieścia w
Łodzi pod numerem 000094536, NIP 7290109624, REGON 470565146,
ul. Rewolucji 1905 r. nr 52, 90-213 Łódź

**Program Rozwoju instytucji opieki nad dziećmi w wieku do lat 3 MALUCH + 2022-2029
podmioty inne niż jst/ tworzenie miejsc opieki**

Termin na złożenie oferty upływa dnia 25.10.2024 r. o godzinie 23.59.

Ofertę należy złożyć w formie pisma, wiadomości e-mail na adres:

- 1) dla pisma - Instytut Postępowania Twórczego Sp. z o.o., z siedzibą w 90-213 Łódź, Rewolucji 1905 r. nr 52,
- 2) dla wiadomości e-mail – mdrzewiecki@ipt.pl

Złożona oferta powinna zawierać co najmniej:

- 1) dane identyfikujące oferenta (nazwę i adres),
- 2) opis nawiązujący do opisu przedmiotu zamówienia,
- 3) wartość oferty netto/brutto,
- 4) pozostałe elementy odpowiadające wymaganiom określonym przez zamawiającego w zapytaniu ofertowym – jeśli dotyczy.

Informacja w jakich przypadkach oferta zostanie odrzucona:

- 1) treść oferty nie odpowiada treści zapytania ofertowego.
- 2) oferta została złożona po terminie składania ofert określonym w zapytaniu ofertowym.

Załączniki:

- 1) Szkic drzwi
- 2) Formularz ofertowy

podpis osoby/osób uprawnionych do
reprezentowania zamawiającego

Instytut Postępowania Twórczego Sp. z o.o. Instytut Postępowania Twórczego Sp. z o.o.
CZŁONEK ZARZĄDU CZŁONEK ZARZĄDU
Karolina Zagawa *Marek Gzik*

RYS. 1

DRZWI WEJŚCIOWE ZEWNĘTRZNE
ZAMYKANE NA KLUCZ
STOLARKA PCV LUB ALUMINIUM

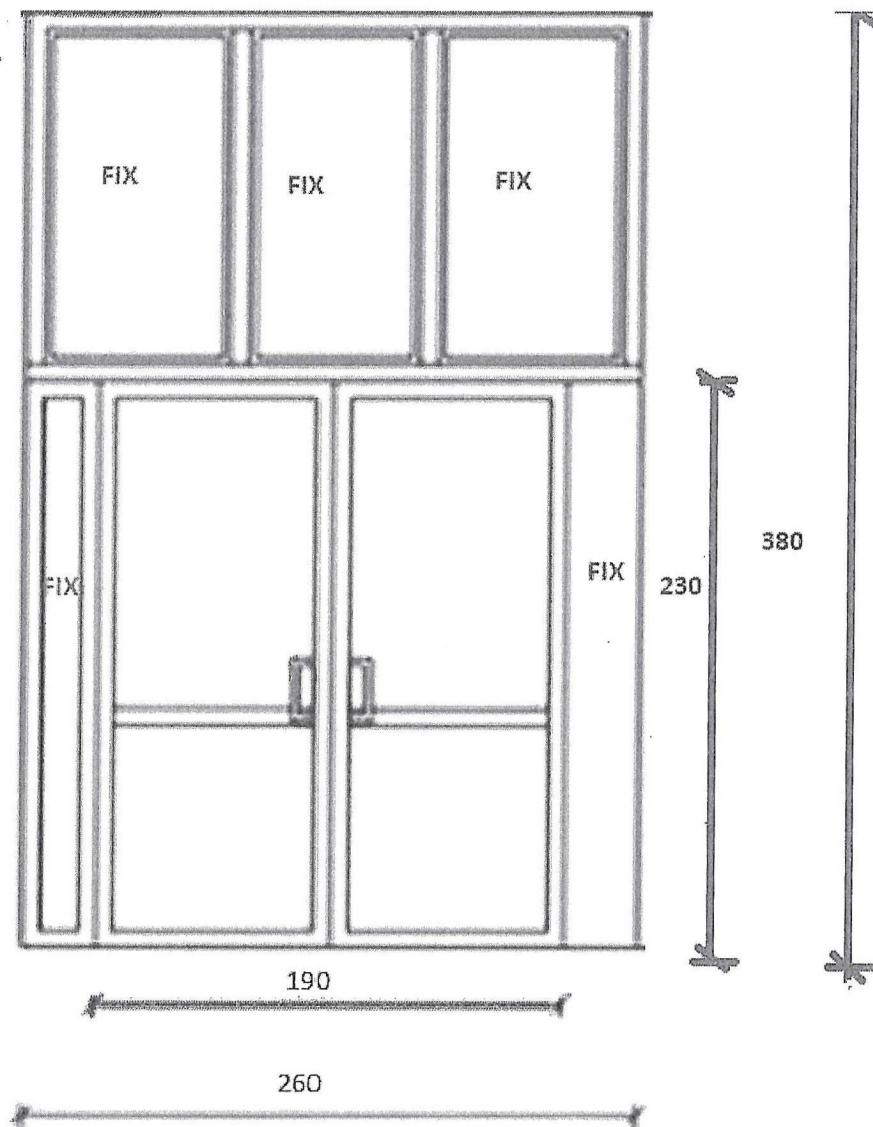

Instytut Postępowania Twórczego sp. z o.o. w Łodzi
wpisana do rejestru przedsiębiorców Krajowego Rejestru Sądowego przez Sąd Rejonowy dla Łodzi-Śródmieścia w
Łodzi pod numerem 000094536, NIP 7290109624, REGON 470565146,
ul. Rewolucji 1905 r. nr 52, 90-213 Łódź

**Program Rozwoju instytucji opieki nad dziećmi w wieku do lat 3 MALUCH + 2022-2029
podmioty inne niż jst/ tworzenie miejsc opieki**

FORMULARZ OFERTOWY

W odpowiedzi na zapytanie ofertowe prowadzone na zasadach konkurencyjności dotyczące dostawy
drzwi zewnętrznych wejściowych wraz z montażem na potrzeby żłobka.
przedkładam/-y niniejszą ofertę.

1. ZAMAWIAJĄCY:

Instytut Postępowania Twórczego Sp. z o.o., z siedzibą w 90-213 Łódź, Rewolucji 1905 r. nr 52

2. WYKONAWCA:

Niniejsza oferta zostaje złożona przez:

Lp.	Nazwa Wykonawcy	Adres Wykonawcy

3. DANE KONTAKTOWE WYKONAWCY:

Osoba do kontaktów	
Adres korespondencyjny	
Nr telefonu	
Adres e-mail	
PESEL (w przypadku osób fizycznych)	
NIP (w przypadku firm i osób prowadzących działalność gospodarczą)	

4. OŚWIADCZENIA

Ja(my) niżej podpisany(i) oświadczam(y), że:

- 1) zapoznałem(liśmy) się ze opisem przedmiotu zamówienia i nie wnosimy do niego zastrzeżeń oraz przyjmuję(emy) warunki w nim zawarte;
- 2) gwarantuję(emy) wykonanie niniejszego zamówienia zgodnie z opisem przedmiotu zamówienia;
- 3) w przypadku uznania mojej(naszej) oferty za najkorzystniejszą zobowiązuje(emy) się zawrzeć umowę w miejscu i terminie wskazanym przez Zamawiającego;
- 4) składam(y) niniejszą ofertę [we własnym imieniu] / [jako Wykonawcy wspólnie ubiegający się o udzielenie zamówienie];
- 5) uważam(y) się za związanego(y)ch) niniejszą ofertą przez okres **30** dni od momentu upływu terminu złożenia ofert;

Instytut Postępowania Twórczego sp. z o.o. w Łodzi
wpisana do rejestru przedsiębiorców Krajowego Rejestru Sądowego przez Sąd Rejonowy dla Łodzi-Śródmieścia w
Łodzi pod numerem 000094536, NIP 7290109624, REGON 470565146,
ul. Rewolucji 1905 r. nr 52, 90-213 Łódź

**Program Rozwoju instytucji opieki nad dziećmi w wieku do lat 3 MALUCH + 2022-2029
podmioty inne niż jst/ tworzenie miejsc opieki**

5. CENA OFERTY

Składamy ofertę na wykonanie przedmiotu zamówienia w zakresie określonym w opisie przedmiotu zamówienia:

- 1) gwarantuję(emy) wykonanie niniejszego zamówienia zgodnie z opisem przedmiotu zamówienia,
- 2) **cena mojej (naszej) oferty wynosi:**netto,
brutto.....
słownie:.....
- 3) podana wyżej cena obejmuje wszystkie koszty realizacji przedmiotu zamówienia,
- 4) szczegółowy wykaz zamówienia zawiera załącznik do Formularza,
- 5) wykonawca udziela gwarancji na przedmiot zamówienia na okres

Podpis osoby/osób uprawnionych
do reprezentacji wykonawcy